

FUNDAÇÃO IOCHPE

RELATÓRIO DE ATIVIDADES

2023

ÍNDICE

— PALAVRA DO PRESIDENTE

— EQUIPE DA FUNDAÇÃO IOCHPE

— PROGRAMAS DA FUNDAÇÃO IOCHPE

- Formare
- eFormare
- Mentorare
- Inspiração Profissional

— FORMARE

- FORMARE: UM PROGRAMA TRANSFORMADOR
- REDE FORMARE EM 2023
- NÚMEROS DA REDE FORMARE
- APOIO À REDE FORMARE
- FORMAÇÃO E EMOÇÃO
- NOVAS UNIDADES FORMARE
- AMPLIAÇÃO DE UNIDADES FORMARE
- FORMARE TRANSFORMA VIDAS
- PESQUISA DE IMPACTO COM EGRESSOS
- PESQUISA DE IMPACTO COM EDUCADORES VOLUNTÁRIOS
- FORMARE INTERNACIONAL
- WORKSHOP FORMARE INTERNACIONAL

— eFORMARE

— MENTORARE

— INSPIRAÇÃO PROFISSIONAL

— INSTITUTO ARTE NA ESCOLA

— PARTICIPAÇÕES ESPECIAIS

— FUNDAÇÃO IOCHPE NA MÍDIA

— CONSELHO CONSULTIVO



PALAVRA DO PRESIDENTE

 **Claudio Anjos**
(Presidente da Fundação IOCHPE)

PALAVRA DO PRESIDENTE

Quando iniciamos um novo ano, renovamos as esperanças de um novo ciclo e ao mesmo tempo comemoramos vitórias de uma jornada repleta de desafios e muito trabalho. Em 2023 não foi diferente!

O **Formare, eFormare e Mentorare**, programas idealizados pela **Fundação lochpe**, se consolidaram como excelentes ferramentas para desenvolver o S (Social) do ESG das empresas. Além de promover educação de qualidade, formação e inclusão social, também foram essenciais para impulsionar a empregabilidade dos jovens, fazendo com que tivessem suas primeiras experiências profissionais. Oferecemos programas que não atendem somente a necessidades imediatas, mas também promovem transformações a longo prazo, o que contribui para o fortalecimento de pilares sociais tanto de organizações quanto da sociedade em geral.

O sucesso do **Formare** no Brasil tornou-se conhecido também no exterior e a **Fundação lochpe** começou a receber contatos para exportar o modelo para outros países. Foi assim que, a partir de contratos de licença de marca e materiais educativos, empresas com atuação no exterior puderam usar o modelo **Formare** em suas ações de ESG, uma realidade no México, nas cidades de Chihuahua, San Luis Potosí e agora, mais recentemente, Hermosillo.

Acreditamos que ao investir na educação, a **Fundação lochpe** está plantando sementes para um crescimento econômico sustentável e para a criação de sociedades mais prósperas. Torcemos para que estas conquistas sirvam de inspiração para todos nós, enquanto seguimos sempre buscando a construção de um mundo mais justo e que respeite a diversidade, a equidade e a inclusão.

“A **Fundação lochpe** está plantando sementes para um **crescimento econômico sustentável** e para a criação de **sociedades mais prósperas.**”



NOSSO TIME

≡ ÍNDICE



ADRIANA FERRAZOLI
Gerente de Expansão e Parcerias



ALINE ALVES
Analista de Sistemas Jr.



ANA CAROLINA DA SILVA
Supervisora de Projetos Pleno



ANDRESSA ANGÉLICA
Assistente Administrativa



BETH CALLIA
Coordenadora-Geral



CLAUDIO ANJOS
Presidente



DIANA MATSUMOTO
Coordenadora Administrativa e Financeira

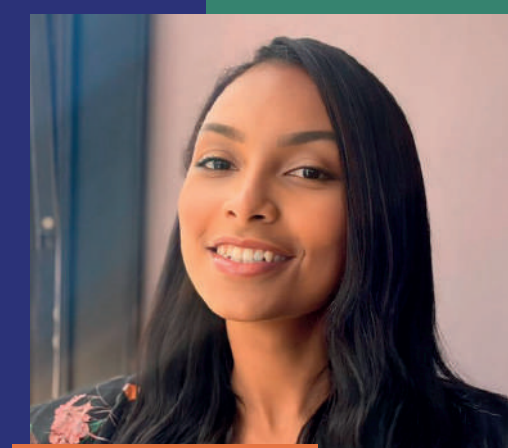

ELLEN DE CASSIA
Analista de Projetos Jr.



ELIANE FERREIRA
Analista de Projetos Sênior



GLÁUCIA MEDEIROS
Coordenadora de Programas

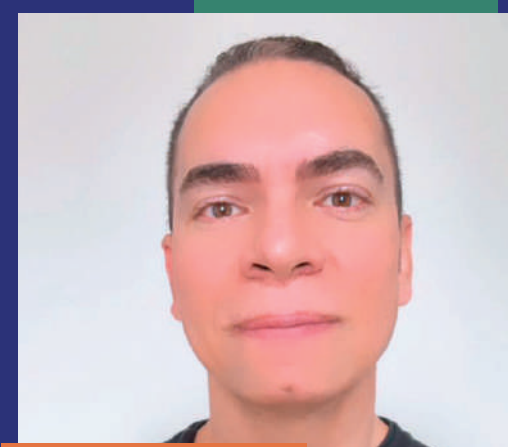

HÉRCULES MOREIRA
Coordenador de Comunicação e Marketing



INÊS MENDONÇA
Gestora Administrativa e Financeira



IZADORA MELO
Analista de Expansão e Parcerias Jr.



NAYANE DOURADO
Supervisora de Projetos Sênior



PEDRO CUNHA
Gerente de Programas



SOCORRO FILGUEIRAS
Assistente Administrativa e Financeira



VICTOR HUGO
Assistente Tecnológico

PARCEIROS DE IMPLEMENTAÇÃO

ÁLVARO ALENCAR
Universidade Tecnológica Federal do Paraná (UTFPR)

MYRNA TORRES HURTADO
Universidad Tecnológica de Chihuahua (UTC)

ROBERTO CANDIDO
Universidade Tecnológica Federal do Paraná (UTFPR)

NANCY RODRIGUES UCHOA
Universidad Tecnológica de San Luis Potosí (UTSLP)

PROGRAMAS DA FUNDAÇÃO IOCHPE

≡ ÍNDICE

The logo for FORMARE features the word "FORMARE" in a black, serif font. A green diamond shape is positioned above the letter "M".The logo for eFORMARE features a stylized icon on the left consisting of three horizontal bars (two blue, one orange) and two vertical bars (one green, one orange). To the right of the icon is the word "eFORMARE" in a blue, sans-serif font.

FORMARE

Oferece cursos de qualificação profissional a jovens em situação de vulnerabilidade econômica e social. As aulas acontecem dentro de empresas parceiras e os próprios colaboradores das organizações atuam como educadores voluntários.

eFORMARE

Programa de educação profissional híbrido, que conta com 400 horas de cursos de formação inicial e tem como objetivo contribuir para a melhoria da educação básica, além de promover a inclusão produtiva de maneira sistêmica.



F U N D A Ç Ã O

IOCHPE

MENTORARE

É um programa baseado em plataforma gamificada com um percurso autoinstrucional de 30 horas, que conduz jovens por uma jornada de autoconhecimento para elaboração de um projeto de vida e trabalho, podendo ainda ser aprimorado em orientações presenciais com educadores e encontros online de mentoria que somam 20 horas.

INSPIRAÇÃO PROFISSIONAL

O projeto Inspiração Profissional é uma iniciativa da Fundação IOCHPE, com apoio do JPMorgan Chase, que tem o objetivo de aproximar empresas e instituições de ensino para estimular a preparação de jovens para a carreira. Em 2023, um piloto foi realizado em parceria com o Centro Paula Souza, beneficiando estudantes de cursos na modalidade AMS (Articulação da Formação Profissional de Nível Médio e Superior).



FORMARE

FORMARE:

UM PROGRAMA TRANSFORMADOR

≡ ÍNDICE

O Programa Formare completou 34 anos em 2023. São mais de três décadas resistindo às mudanças, governos, crises, transformações tecnológicas e até uma pandemia. Mas sempre estivemos por aqui prontos e dispostos a oferecer uma educação profissional de qualidade que gera oportunidades na vida das pessoas que por ele passam.

São mais de 26 mil jovens impactados pelo Formare ao longo dos anos. Já imaginou quantas histórias de transformação social nosso programa proporcionou? Quantos desses jovens viram no Formare a possibilidade de terem uma vida mais justa? Quantas famílias foram beneficiadas por meio desta oportunidade? E quantas empresas acreditaram no potencial de seus colaboradores incentivando-os(as) a se tornarem voluntários(as)? São resultados que não podemos quantificar com um número exato, mas sabemos que o Programa Formare tem feito a diferença na vida de milhares de pessoas quando vemos diariamente jovens sendo aprovados em universidades públicas, outros que assumiram cargos de liderança nas empresas entre outras conquistas.

Isso mostra o quanto um programa de formação profissional pode contribuir para que a vida das pessoas tome rumos diferentes e que mesmo em um país com enormes desigualdades sociais ainda é capaz, rompendo a barreira do tempo, de cumprir o seu papel na sociedade dando aos jovens o que eles realmente querem e merecem: o protagonismo de suas vidas (pessoais e profissionais). Seguimos firmes rumo ao 35º ano!



**COORDENADORA-GERAL
DO PROGRAMA FORMARE**

 **Beth Callia**
(Coordenadora-Geral do Programa Formare)

EMPRESAS PARCEIRAS EM 2023

≡ ÍNDICE

NÚMEROS DA REDE FORMARE EM 2023

≡ ÍNDICE

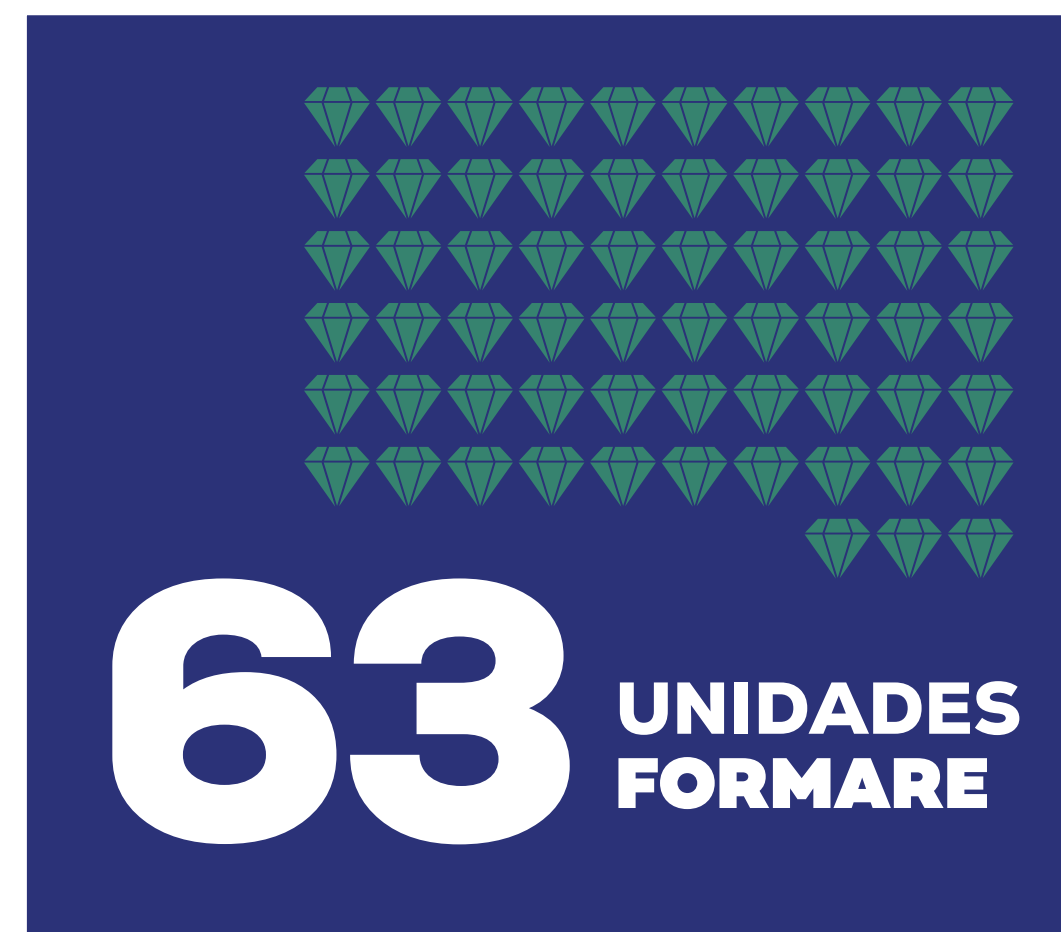
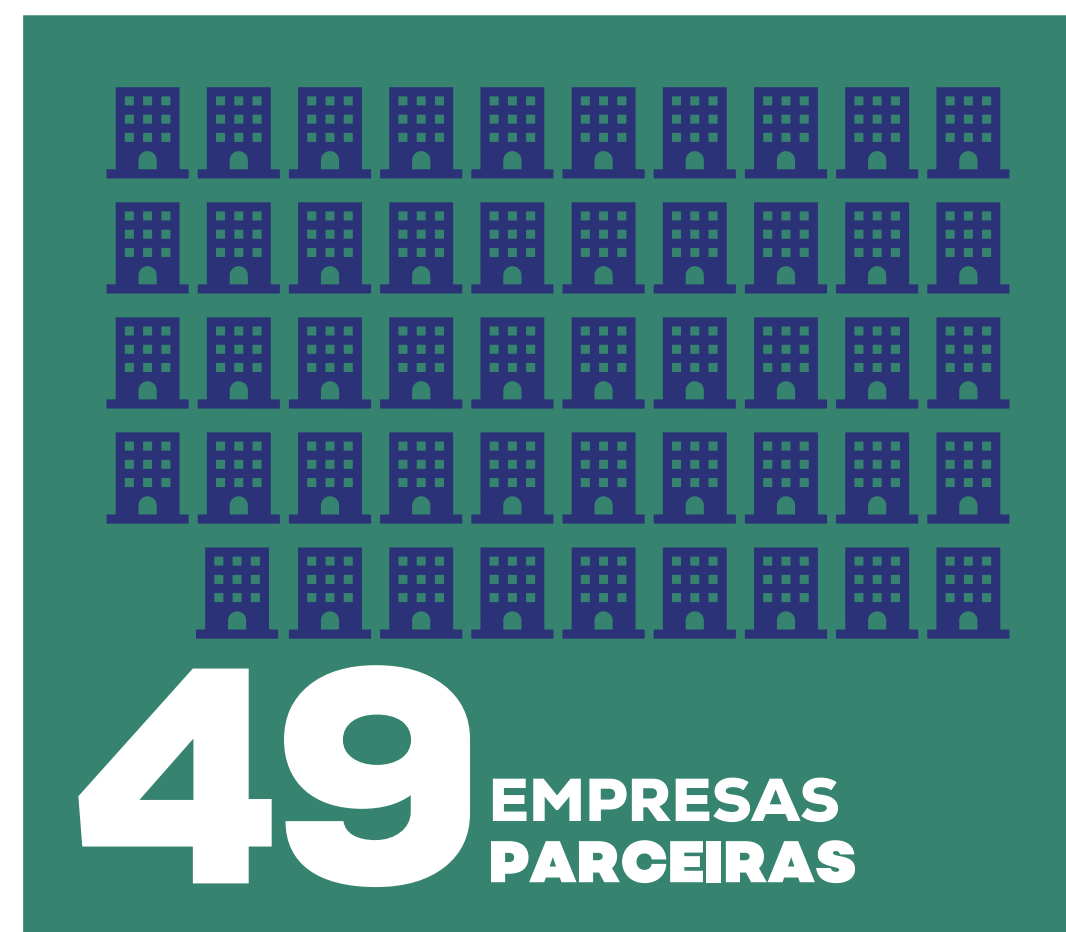

APOIO À REDE **FORMARE**

≡ ÍNDICE

PEDAGÓGICO

FORMAÇÃO DE
COORDENADORES

14

COORDENADORES
FORMADOS

47

FORMAÇÃO DE
EDUCADORES
VOLUNTÁRIOS

30

EDUCADORES
VOLUNTÁRIOS
FORMADOS

866

COMUNICAÇÃO

MATÉRIAS/POSTS COM
EMPRESAS PARCERIAS

493

INSTITUCIONAL

COLABORADORES
SENSIBILIZADOS

821

PARTICIPAÇÃO
EM FORMATURAS

28

FORMAÇÃO E EMOÇÃO

≡ ÍNDICE

As formaturas nas unidades **Formare** das empresas parceiras são repletas de emoção e significado. São cerimônias que representam muito mais do que a conclusão de um curso, mas a conquista de novos horizontes e oportunidades para os jovens. É a celebração que une os formandos, familiares, voluntários(as) e a liderança das organizações. Isso tudo gera uma atmosfera de união e esperança para o futuro.

Confira algumas cerimônias realizadas:



Formatura Formare
L'Oréal



Formatura Formare
Maersk



Formatura Formare
Maxion Wheels



Formatura Formare
Polimix



Formatura Formare
Rodonaves



Formatura Formare
Stellantis

NOVAS UNIDADES

FORMARE

A Fundação Iochpe ampliou o número de empresas parceiras que agora oferecem o Formare em seus municípios. Isso representa mais oportunidades chegando aos nossos jovens. Confira quais foram as organizações que implantaram o programa em 2023 e agora fazem parte da rede Formare:



Empresa do setor automotivo que desenvolve e produz sistemas de porta como levantadores de vidro, fechaduras, módulos de porta, sistema de abertura de porta-malas e sistemas de arrefecimento. A unidade está localizada no município de Curitiba, no Paraná.



Empresa do setor têxtil, que é a segunda maior produtora nacional de denim, matéria-prima do jeans. A unidade está localizada no município de Bragança Paulista, em São Paulo.



Líder global em tecnologia industrial, criando um futuro mais seguro, sustentável, produtivo e conectado. Com uma ampla gama de soluções de conectividade, comprovadas nos ambientes mais adversos. A TE garante que toda conexão conta. A unidade está localizada no município de Hermosillo, no México.

AMPLIAÇÃO DE UNIDADES

FORMARE

Tivemos também a ampliação no número de unidades Formare com empresas que já são parceiras da Fundação Iochpe. Confira:

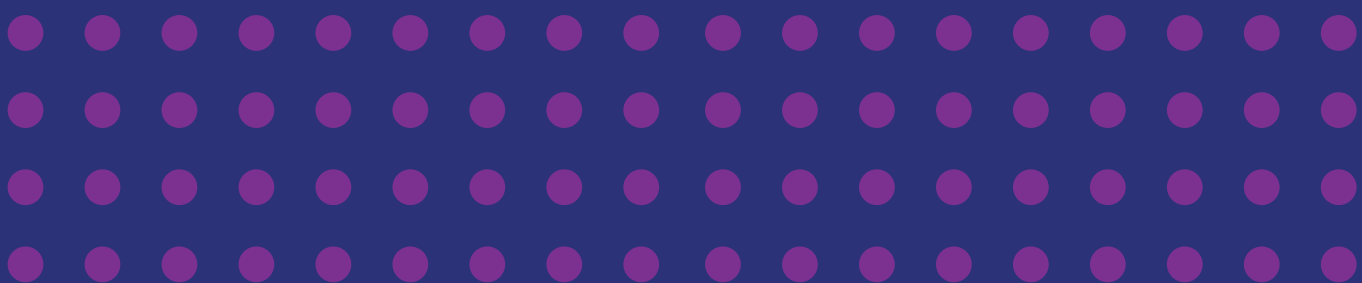



Empresa de gerenciamento inteligente de energia dedicada a melhorar a qualidade de vida das pessoas e a proteger o meio ambiente, acelerando a transição de energia renovável do planeta e solucionando os desafios de gerenciamento de energia. Além das turmas Formare de Caxias do Sul (RS), Mogi Mirim (SP), São José dos Campos (SP) e Valinhos (SP), que pertencem ao grupo Mobility, a empresa agora conta com a quinta unidade em Porto Feliz (SP), que pertence ao grupo Electrical, totalizando assim, 100% de suas fábricas no Brasil com o Formare.



Referência global na fabricação de bioprodutos desenvolvidos a partir do cultivo do eucalipto, a empresa ampliou sua parceria com a Fundação Iochpe em 2023. Além das turmas nos municípios de Aracruz (ES), Imperatriz (MA), Mucuri (BA), Suzano (SP), Três Lagoas (MS), a empresa inaugurou a sexta unidade do Programa Formare em Belém (PA).



Empresa líder global em tecnologias avançadas em três domínios: Defesa e Segurança, Aeronáutica e Espaço e Identidade Digital e Segurança, que desenvolve produtos e soluções que ajudam a tornar o mundo mais seguro, mais verde e mais inclusivo. Além da unidade Formare de São Bernardo do Campo (SP), a Thales agora conta com a segunda unidade em Pinhais (PR).



FORMARE INTERNACIONAL

O Formare está alçando voos internacionais também. Além do sucesso aqui no Brasil, algumas empresas estão buscando a Fundação lochpe com a intenção de licenciar o programa em outros países.

É por meio de contratos de licença de marca e materiais educativos, que organizações estão desenvolvendo o modelo Formare em suas unidades no exterior, o que já é uma realidade em Chihuahua e San Luis Potosí com a Maxion Wheels e, mais recentemente, em Hermosillo, com a TE Connectivity. Os três municípios localizados no México.



Foto: Aula inaugural em Hermosillo

FORMARE TRANSFORMA VIDAS



Uma vez Formare sempre Formare!

Lucas Mota
Formare Cummins Meritor

FUNDAÇÃO IOCHPE FORMARE Meritor

Lucas Mota
Formare Cummins Meritor



Uma vez Formare sempre Formare!

Gabriel Abreu
Formare Maxion Structural

FUNDAÇÃO IOCHPE FORMARE MAXION STRUCTURAL COMPONENTS A DIVISÃO DO IOCHPE-REATOR

Gabriel Abreu
Formare Maxion



Uma vez Formare sempre Formare!

Guilherme Silva
Formare TE Connectivity

FUNDAÇÃO IOCHPE FORMARE TE CONNECTIVITY

Guilherme Silva
Formare TE Connectivity



Uma vez Formare sempre Formare!

Antônia Rodrigues
Formare 3M

FUNDAÇÃO IOCHPE FORMARE Instituto 3M

Antonia Rodrigues
Formare 3M

PESQUISA DE IMPACTO COM EGRESSOS

≡ ÍNDICE

Em 2023, a Fundação Lochpe, em parceria com o Plano CDE (organização especialista em avaliar o impacto de programas sociais), **realizou uma pesquisa com ex-alunos e alunas do Programa Formare** com o objetivo de entender a trajetória de empregabilidade e indicadores associados à educação e mercado de trabalho dos jovens. Veja alguns resultados:

80% dos ex-alunos do Programa Formare continuam trabalhando hoje, dos quais 94% em posições de trabalho formalizadas

88% não teriam feito o curso se não existissem os **benefícios**

90% dos ex-alunos do Programa Formare continuam estudando (71% estão cursando o superior ou pós-graduação e 19% fazem curso técnico)

Em média, após 6 anos de conclusão do Formare, **a remuneração desses jovens já cresceu 142%**

PESQUISA DE IMPACTO COM EDUCADORES(AS) VOLUNTÁRIOS(AS)

A pesquisa também quis entender as percepções de educadores(as) voluntários(as) sobre **o impacto do Programa Formare em suas trajetórias**. Confira alguns resultados:

93% dos educadores voluntários do Formare **se sentem como agentes de mudança** por uma sociedade mais justa com mais oportunidades

88% dos educadores voluntários do Formare **sentem mais orgulho da empresa** em que trabalham

90% dos educadores voluntários do Formare **aprenderam/aprimoraram competências** técnicas e organizacionais

85% dos educadores voluntários do Formare **dizem que o programa contribui para uma melhor convivência** com a diversidade

WORKSHOP FORMARE INTERNACIONAL

A **Fundação lochpe** realizou o primeiro Workshop Internacional do Programa Formare. O evento foi sediado na Maxion Wheels, em Limeira, São Paulo, no mês de setembro e contou com as participações de alguns líderes da Maxion bem como membros da Fundação lochpe.

Atualmente a Maxion Wheels lidera a internacionalização do Formare no México onde possui escolas próprias nas unidades em San Luis Potosi e em Chihuahua.

Muitas empresas com operação no exterior já estão procurando a Fundação lochpe para entender como podem licenciar a marca e o material educativo do Formare para levá-lo para outros países em que a Fundação lochpe não está presente.



PROGRAMA

eFORMARE

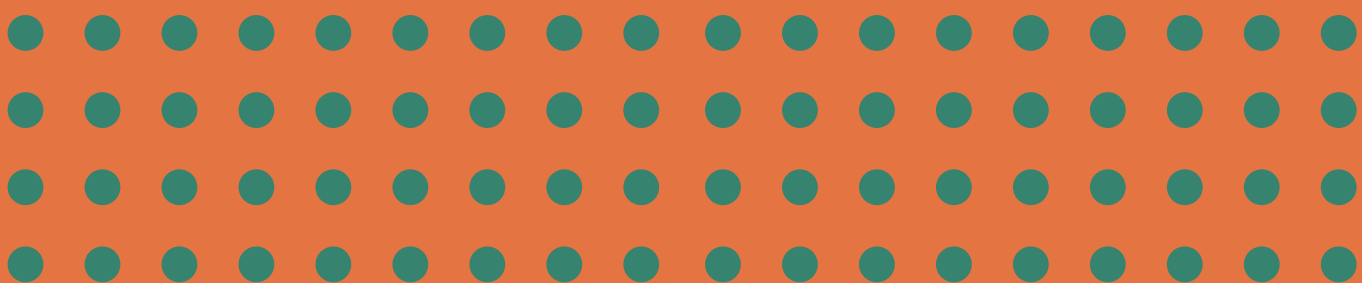

O eFormare nasceu com o desafio de levar a qualidade do Programa Formare para um modelo 100% online ou híbrido. Após o desenvolvimento de uma plataforma de aprendizagem com mais de 425 horas de cursos, o eFormare foi testado em diferentes contextos no ano de 2023, com apoio do JPMorgan Chase, obtendo-se os seguintes resultados:

- **PILOTOS REALIZADOS: 9 PILOTOS**
- **ESCOLAS PÚBLICAS PARTICIPANTES: 7**
- **EMPRESAS ENVOLVIDAS: 3** (IOCHPE-MAXION, POLIMIX E THALES)
- **JOVENS CERTIFICADOS: 160**
- **PROFESSORES CAPACITADOS: 8**
- **EDUCADORES VOLUNTÁRIOS: 12**
- **TUTORES CONTRATADOS: 5**

Em 2024, o eFormare passará por últimos testes, sendo oferecido a 250 estudantes de cursos técnicos do Centro Paula Souza, com o objetivo de fomentar a inclusão produtiva dos cursistas.

Foto por Pedro Cunha/Fundação lochpe



Estudantes da Escola Estadual Costa Manso, em São Paulo/SP, participam de encontro online com educadores voluntários da empresa lochpe-Maxion.



PROGRAMA

MENTORARE

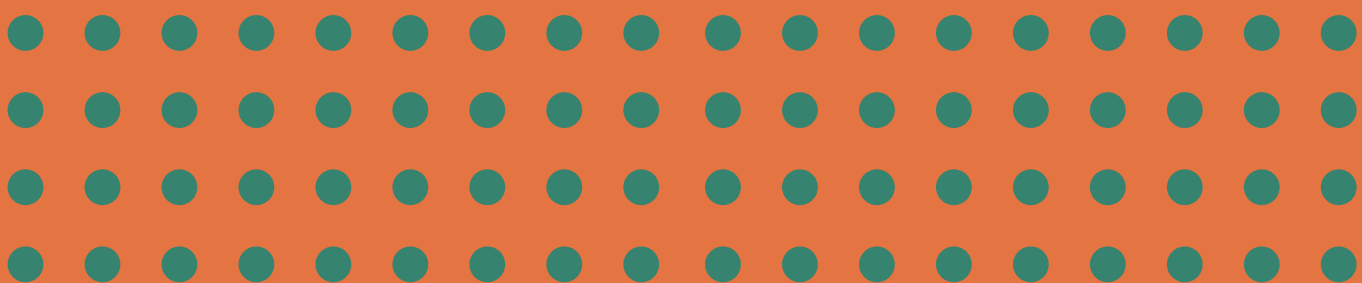

Após ser desenvolvido com apoio do JPMorgan e testado em escolas públicas estaduais de São Paulo, entre 2021 e 2022, o programa Mentorare teve um importante piloto no ano de 2023 dentro do Colégio Mão Amiga, uma Organização da Sociedade Civil (OSC) localizada na periferia de Itapeverica da Serra.

Tendo suporte do Instituto Órizon, este teste final da solução envolveu 162 estudantes de Ensino Médio e 83 educadores voluntários das empresas Farmax, Angá, RBR, Grupo Ultra, Equitas e Vinci Partners, além do próprio Órizon.

Para 2024, a Fundação lochpe prepara o lançamento de uma nova versão do Mentorare, mais gamificada e com recursos otimizados tanto para jovens e mentores, como para professores e coordenadores de instituições envolvidas. Este aprimoramento da plataforma foi possível a partir de uma parceria com a empresa Webcore, especializada em games, e do apoio financeiro do Instituto Órizon.



Foto por Luana Guimarães Peres/Tide Social

Encerramento do Mentorare no Colégio Mão Amiga contou com encontro presencial e online de estudantes e mentores voluntários.

INSPIRAÇÃO PROFISSIONAL



Em 2019, o Centro Paula Souza lançou uma nova modalidade de curso denominada AMS (Articulação da Formação Profissional de Nível Médio e Superior), pelo qual estudantes podem obter três diplomas em cinco anos: Ensino Médio, Técnico e Superior Tecnológico no mesmo eixo. Mas para isso, os alunos precisam cumprir uma carga horária extracurricular de 200h de contextualização profissional, oferecidas por empresas parceiras.

A ideia nasceu de uma experiência internacional da IBM com o programa P-Tech, e vem se consolidando nos últimos anos com mais empresas aderindo ao programa.

Apesar das conquistas do Programa AMS, o Centro Paula Souza enfrenta desafios na aproximação com as empresas, na criação de currículos personalizados e no treinamento dos funcionários das empresas para atuarem como educadores.

Para contribuir com a superação desses desafios, a Fundação Lochpe iniciou em 2023 o projeto Inspiração Profissional, que aproveita a experiência de 35 anos do Programa Formare para apoiar empresas interessadas em participar do AMS.



Com apoio do JPMorgan Chase, esta iniciativa envolveu em 2023:

» 4 Escolas Técnicas (Etec's)

localizadas na cidade de São Paulo e Região (Zona Leste, Heliópolis, Carapicuíba e Jorge Street);

» 454 estudantes

do curso AMS nessas ETECs;

» 5 empresas

(Iochpe-Maxion, Volkswagen, Embarcadero, iTalents e Coopersap);

» 43 profissionais voluntários das empresas

Dentre outras ações para aproximar mais empresas deste programa, a **Fundação Iochpe produziu uma série de quatro documentários curtos sobre histórias de vidas transformadas pelo AMS** e um vídeo institucional, que serão lançados em 2024.



INSTITUTO ARTE NA ESCOLA

O **Instituto Arte na Escola (IAE)** é uma associação civil sem fins lucrativos, mantido pela Fundação lochpe, que desde 1989, qualifica, incentiva e valoriza a arte brasileira contemporânea em contextos formativos, com a intenção de que públicos diversos se aproximem do patrimônio cultural do nosso país.

Articula a Rede Arte na Escola, que por meio de convênios com universidades, instituições de ensino e de cultura conecta artistas, arte-educadores e interessados no estudo da arte e da cultura brasileira. Além de difundir o método rizomático autoral e os materiais didáticos produzidos pelo instituto.

Realiza o Prêmio Arte na Escola Cidadã, que mapeia e reconhece iniciativas transformadoras que utilizam a arte para aguçar a sensibilidade de crianças e jovens. Produz materiais educativos formativos e documentários significativos, em especial as séries sobre os projetos ganhadores do Prêmio que possui caráter reconhecedor, mas também vídeos documentais da história do Instituto e da trajetória de artistas contemporâneos.



www.artenaescola.org.br

PARTICIPAÇÕES ESPECIAIS



O S da agenda ESG: Educação, empregabilidade e responsabilidade social – soluções efetivas para jovens brasileiros | Câmara de Comércio França Brasil (CCIFB) | Outubro/2023

2º Fórum da agenda ESG | Grupo Tribuna | Outubro/2023

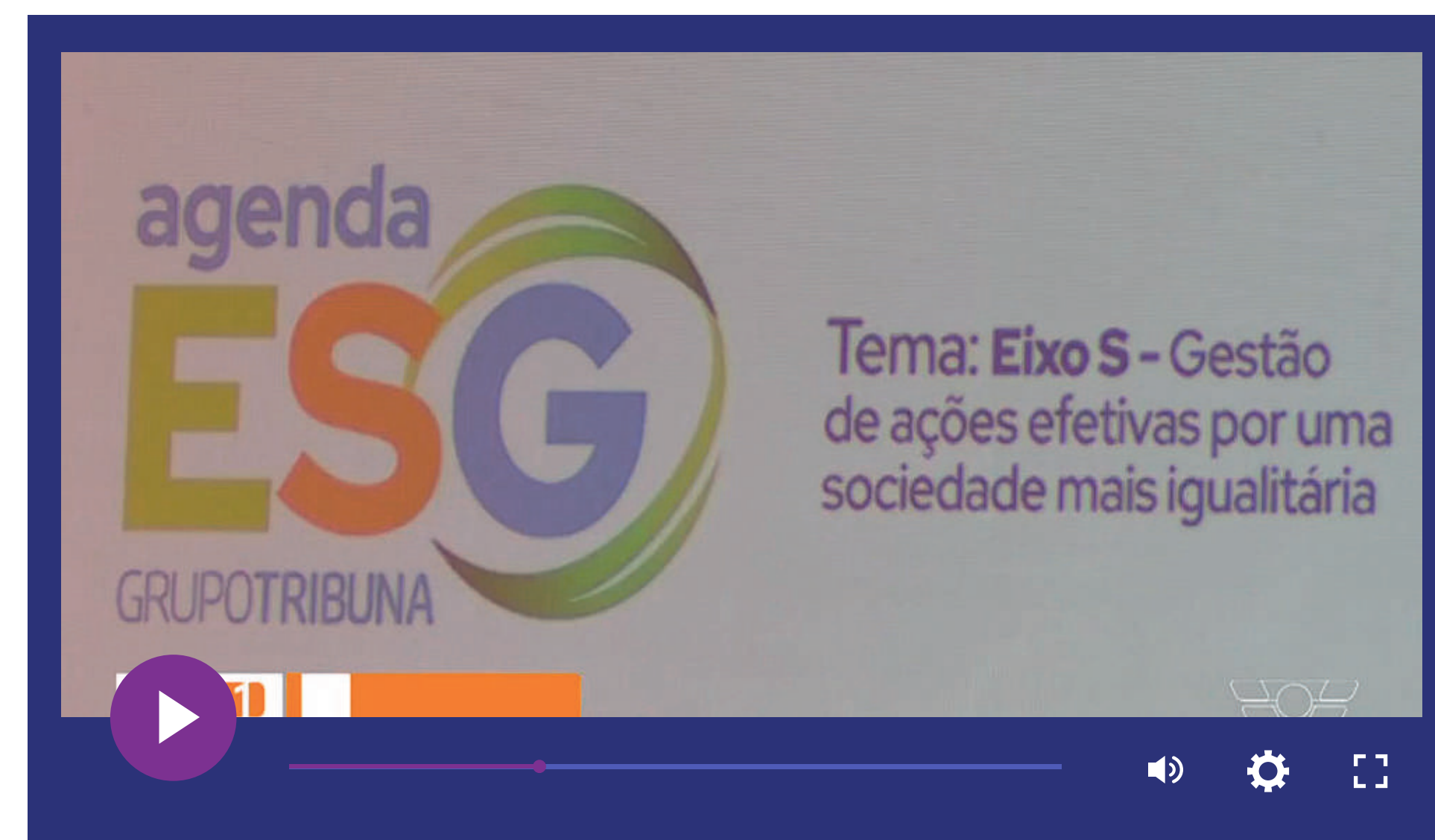

Lançamento do Pacto Nacional pela Inclusão Produtiva | Ministério do Trabalho em Emprego (MTE), Fundo das Nações Unidas para a Infância (UNICEF) e Organização Internacional do Trabalho (OIT) | Dezembro/2023

Fundação Iochpe assina o Pacto Nacional pela Inclusão Produtiva das Juventudes



FUNDAÇÃO
IOCHPE

FORMARE

PACTO NACIONAL PELA
INCLUSÃO
PRODUTIVA
DAS JUVENTUDES

FUNDAÇÃO IOCHPE

NA MÍDIA

AMPLIAÇÃO DE ALCANCE E ENGAJAMENTO NAS MÍDIAS SOCIAIS



AUMENTO DE
20%

EM RELAÇÃO A 2022



AUMENTO DE
35%

EM RELAÇÃO A 2022



AUMENTO DE
15%

EM RELAÇÃO A 2022

493 PAUTAS PRODUZIDAS PARA NOSSAS REDES SOCIAIS E SITE

DESTAQUE NA MÍDIA

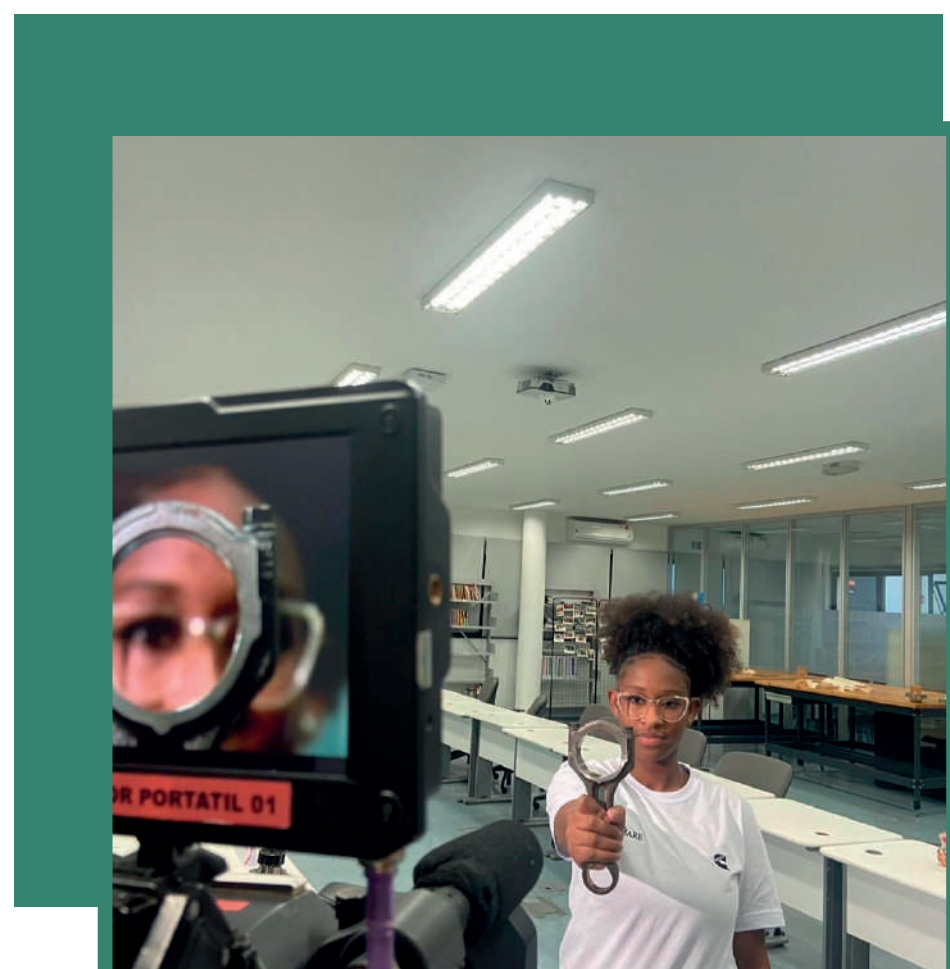

Série “Trampo Jovem” do SP2 da TV Globo (dicas para jovens que estão começando a carreira)



Destaque no G1 (processos seletivos do Formare)



Destaque na Exame (cursos online e gratuitos em escolas públicas)



Grupo Tribuna destaca encontro da agenda ESG (presença do presidente da Fundação Iochpe, Claudio Anjos)



CONSELHO CONSULTIVO DA

FUNDAÇÃO IOCHPE

CONSELHO CURADOR

Marcos Oliveira
Presidente

Salomão loschpe
Vice-presidente

Dan loschpe

Eduardo Szazi

Francisco Cordão

Gustavo loschpe

André Leonardi

Beth Machado

Íris Kaufmann

Isabelle Perelmuter

Julio Landmann

CONSELHO FISCAL

Ronald Aldworth
Presidente

Oscar Becker

Renato Salum Júnior

DIRETORIA EXECUTIVA

Claudio Anjos
Presidente

Paulo Márcio dos Santos

Célia Regina de Almeida

COMISSÃO EXECUTIVA

O grupo tem como objetivo expandir o Formare para novas empresas, ampliando a oportunidade de inclusão produtiva dos jovens de baixa renda.

Marcos Oliveira

Luciano Macaferri

Carolina Learth

FUNDAÇÃO

IOCHPE

FORMARE  eFORMARE  Mentorare

 www.fiochpe.org.br

 contato@fiochpe.org.br
+55 (11) 3103-8088



**Data de publicação:
março de 2024**